

SOCIOLOGY



ОСОБЕННОСТИ СОЦИАЛИЗАЦИИ ЛИЧНОСТИ

РЕПОЗИТОРИЙ БГПУ

Слушатель второго года обучения группы ПДС-171,
Специальность переподготовки 1-23 01 71 «Педагогическая деятельность специалистов»
Рапьевец Василий Георгиевич

Социализация личности

- это процесс усвоения индивидом социального опыта общества, к которому он принадлежит.

Социальный опыт включает в себя:

- Нормы
- Правила
- Ценности
- Социальные отношения
- Культура труда

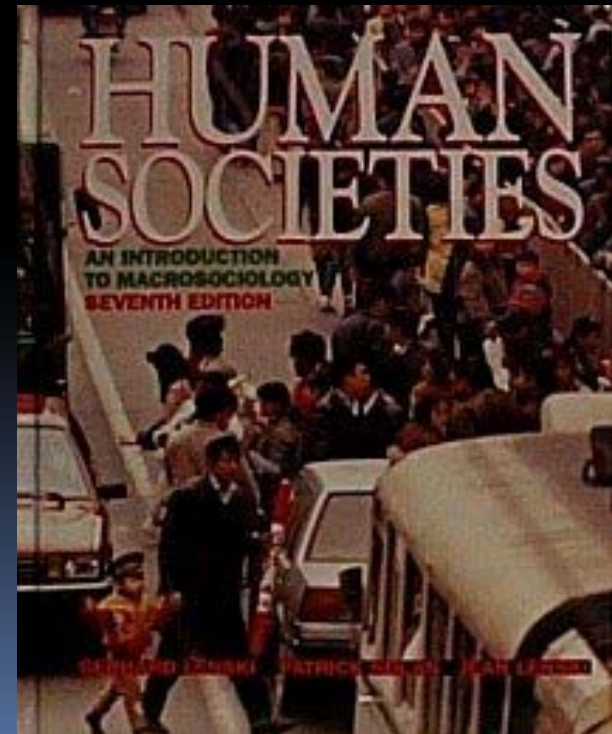

Стадии социализации

1. Адаптация (детская социализация)

Механизмами социализации в детском возрасте выступают психологические механизмы: *имитация, идентификация, стыд и вина.*

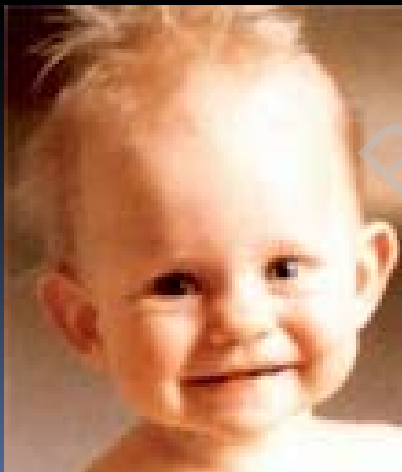

Стадии социализации

2. Индивидуализация

Формирование идентичности является важнейшей задачей подросткового периода. Также важную роль в этот период играет развитие моральных норм.

Наступление половой зрелости – это биологическое событие, юношество – это социальный статус.

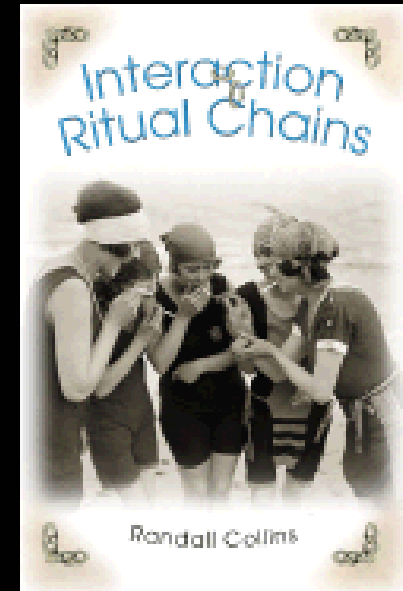

Стадии социализации

3. Интеграция

Критериями *статуса взрослого человека* являются:

- Принятие ответственности за себя;
- Самостоятельное принятие решений;
- Обретение финансовой независимости.



Стадии социализации

4. Трудовая стадия

Благополучие взрослого человека складывается из *шести элементов*:

- Самоодобрение
- Позитивные отношения с другими людьми
- Автономия (личная свобода)
- Умение владеть обстановкой
- Цель жизни
- Непрерывающийся личный рост



Стадии социализации

5. Послетрудовая стадия

Были предложены две *теории* для объяснения благополучного протекания старения:

- 1) Теория устранения
- 2) Теория активности

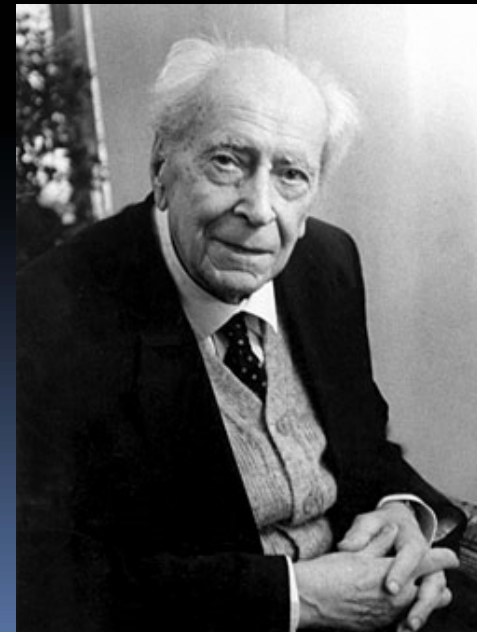

Схемы жизненных подъемов и спадов:

- Возраст 16 -18 лет. Избавление от доминирования.
- Возраст 18 - 22 года. Уход из родной семьи.
- Возраст 22 - 28 лет. Построение реальной жизни.
- Возраст 29 - 34 года. Кризис вопросов.
- Возраст 35 – 43 года. Кризис безотлагательности.
- Возраст 43 – 50 лет. Достигнутая стабильность.
- Возраст 50 лет и старше. Умудренность опытом.

ОСНОВНЫЕ ФАЗЫ СОЦИАЛИЗАЦИИ



Рис. 6.2. Основные фазы социализации

Агенты социализации

- *Первичные агенты социализации:* родители, друзья, родственники, соседи, воспитатели, тренеры, учителя и пр.
- *Вторичные агенты социализации:* социальные институты (армия, политические организации, СМИ, профессиональные круги и пр.)

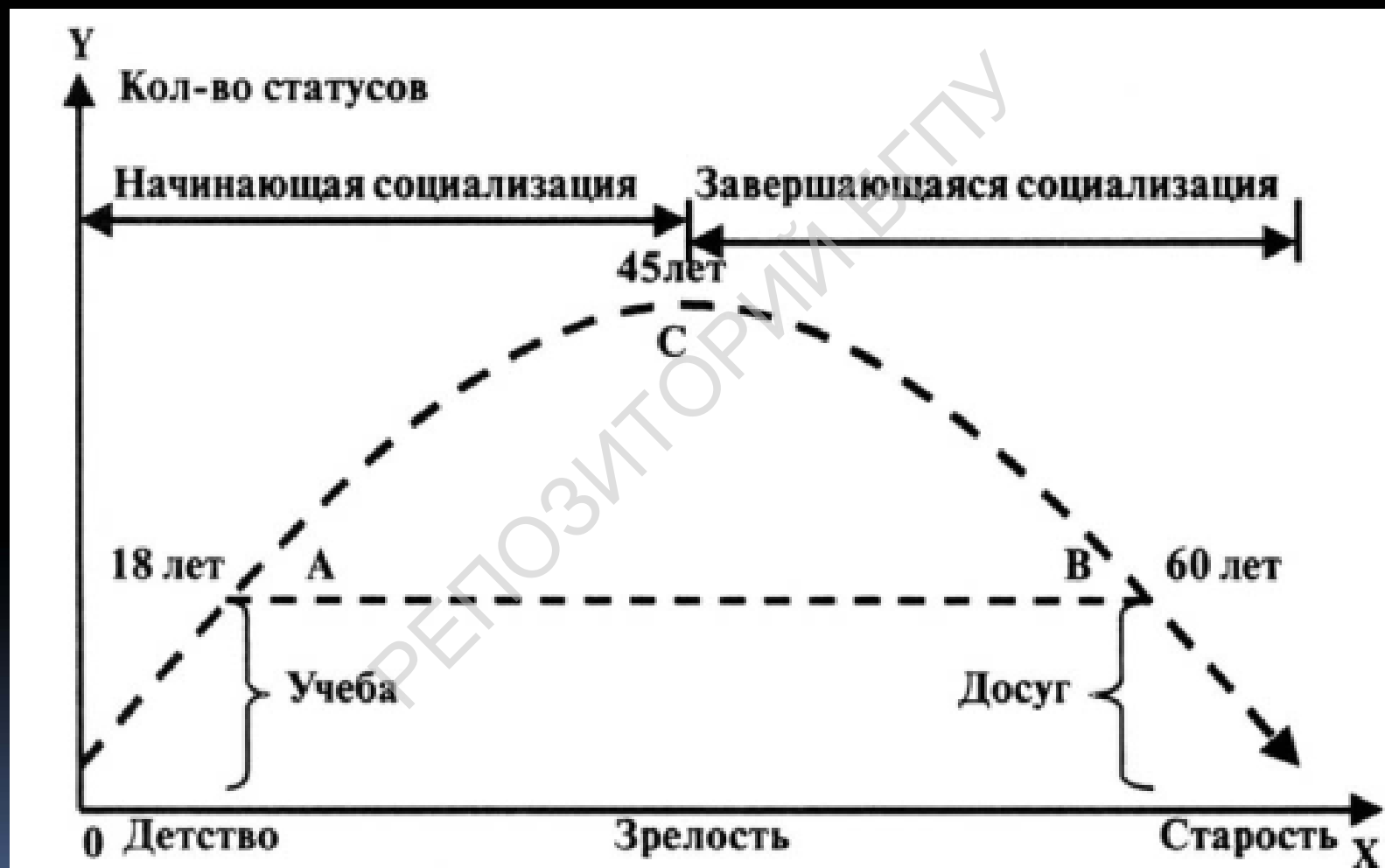

Побочные эффекты социализации

- **Десоциализация** – отказ от ранее усвоенных норм и правил поведения в обществе
- **Ресоциализация** – усвоение новых культурных норм и ценностей



Социализация в современном обществе

- Происходит в условия структурного кризиса и социальной аномии (исчезновение / размывание одной ценностной системы общества при несформированности другой)
- Происходит идеализация прошлого (победа в ВОВ, освоение космоса, коллективизм людей, достижения науки и культуры)

Социализация в современном обществе

- Агенты социализации не способны выполнять свои функции (подростки 14-17 лет совершают в 3 раза больше преступлений, чем взрослые; у 48% из них родители алкоголики, у 57% в семьях есть ранее судимые лица)

Социализация в современном обществе

- Из 328 фильмов, которые в течение одного месяца в 2018 году посетили в Минске школьники составили:

Боевики – 32 %; эротика – 12%; комедии – 10%; эротические комедии – 7%; детективы – 5%

Что привлекло школьников в этих фильмах?

Секс – 74%; физическая сила и оружие героев – 40 %; деньги, богатство – 14%; сохранение жизни – 10%; дружба главных героев – 3%

Социальный контроль – это ...

... совокупность средств, с помощью которых общество регулирует поведение индивидов и поддерживает социальный порядок.

РЕПОЗИТОРИЙ ИБГУ

Социальный контроль может быть

- **Формальный (безличный)**

Осуществляется правоохранительными органами

- **Неформальный**

Предполагает неофициальность и применяется в небольших группах: насмешки, критика и т.д.

Элементами социального контроля являются ...

- **Социальные нормы** – предписания, требования, пожелания, ожидания и шаблоны поведения в конкретных ситуациях. (например, обычаи, традиции, табу, законы и т.д.)
- **Социальные санкции** – наказания и поощрения, способствующие соблюдению социальных норм. (награды, премии, стипендии, арест, увольнение, бойкот)

Выберите правильный вариант ответа

1. Система процессов и механизмов, обеспечивающих поддержание социально приемлемых образцов поведения и функционирования социальной системы в целом, называется ...
 - a) физическим контактом
 - b) социальной системой
 - c) групповым взаимодействием
 - d) социальным контролем

правильный вариант ответа

1. Система процессов и механизмов, обеспечивающих поддержание социально приемлемых образцов поведения и функционирования социальной системы в целом, называется ...

b) социальной системой

Выберите правильный вариант ответа

2. Элементами социального контроля являются ...

- a) обычаи и традиции
- b) мораль и нравственность
- c) нормы и санкции
- d) права и обязанности

правильный вариант ответа

2. Элементами социального контроля являются ...

с) нормы и санкции

РЕПОЗИТОРИЙ БГУ

Выберите правильный вариант ответа

3. Лиц не прошедших социализацию называют ...

- a) «дети-маугли»
- b) индивиды
- c) биологические субъекты
- d) маргиналы

правильный вариант ответа

3. Лиц не прошедших социализацию называют ...

d) маргиналы

РЕПОЗИТОРИЙ БГПУ

Выберите правильный вариант ответа

4. Процесс усвоения новых социальных норм взамен утраченных или их восстановление называется ...

- a) десоциализацией
- b) мобильностью
- c) образованием
- d) ресоциализацией

правильный вариант ответа

4. Процесс усвоения новых социальных норм взамен утраченных или их восстановление называется ...

d) ресоциализацией

Выберите правильный вариант ответа

5. Механизм социализации, выражающийся в более или менее точном копировании индивидом поведения других людей, называется ...
- a) убеждение
 - b) имитация
 - c) интериоризация
 - d) воспитание

правильный вариант ответа

5. Механизм социализации, выражающийся в более или менее точном копировании индивидом поведения других людей, называется ...

b) имитация

Выберите правильный вариант ответа

6. К «тоталитарным институтам»,
вызывающим глубокую десоциализацию
относится ...

- a) поликлиника
- b) тюрьма
- c) гостиница
- d) спортивный лагерь

правильный вариант ответа

6. К «тоталитарным институтам», вызывающим глубокую десоциализацию относится ...

в) тюрьма

РЕПОЗИТОРИЙ БГУ

Выберите правильный вариант ответа

7. К агентам вторичной социализации относятся...

- a) родители
- b) родственники
- c) друзья
- d) телекомментаторы

правильный вариант ответа

7. К агентам вторичной социализации
относятся...

d) телекомментаторы

Выберите правильный вариант ответа

8. Процесс разрушения имеющихся правил, норм, ценностей и моделей поведения называется...

- a) десоциализацией
- b) антисоциализацией
- c) вторичной социализацией
- d) ресоциализацией

правильный вариант ответа

8. Процесс разрушения имеющихся правил, норм, ценностей и моделей поведения называется...

а) десоциализацией

Выберите правильный вариант ответа

9. Субъекты, влияющие на систему ценностей и убеждений индивида, называются...

- a) агенты социализации
- b) каналы социализации
- c) институты социализации
- d) трансляторы социализации

правильный вариант ответа

9. Субъекты, влияющие на систему ценностей и убеждений индивида, называются...

а) агенты социализации

Выберите правильный вариант ответа

10. Социализация является процессом...

- a) дискретным, прерывающимся
- b) охватывающем только отдельных личностей
- c) охватывающем всех в детском и подростковом возрасте
- d) охватывающем всех индивидов на протяжении всей жизни

правильный вариант ответа

10. Социализация является процессом...

**d) охватывающем всех
индивидов на протяжении
всей жизни**

SOCIOLOGY



ОСОБЕННОСТИ СОЦИАЛИЗАЦИИ ЛИЧНОСТИ

РЕПОЗИТОРИЙ БГПУ